

ASOLE AL PIANO INTERRATO  
SCALA 1:50

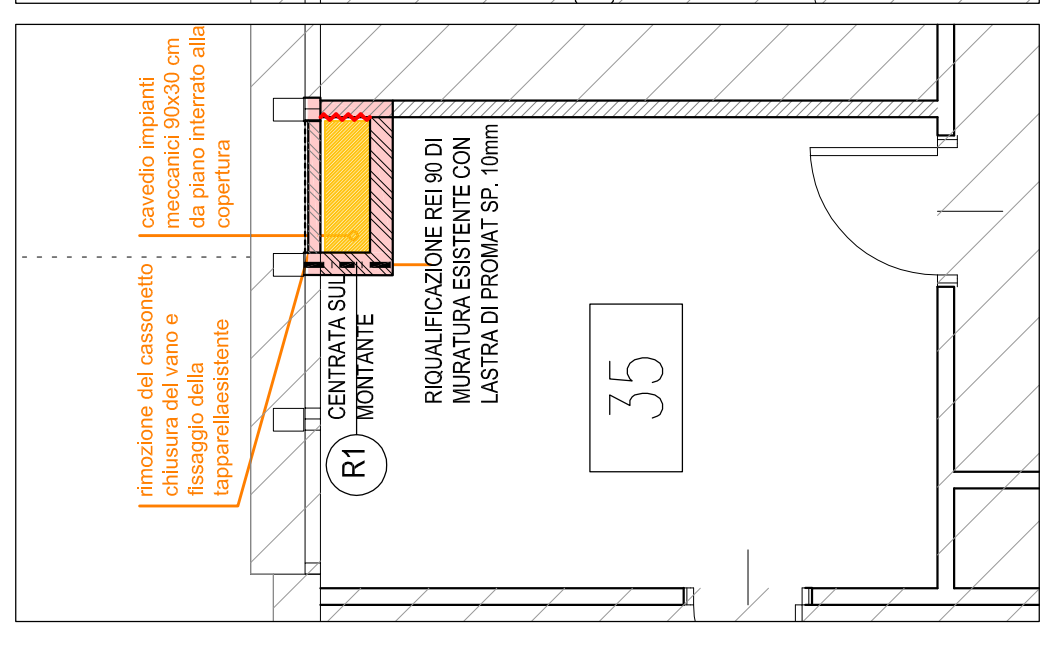

ASOLE AL PIANO RIALZATO  
SCALA 1:50

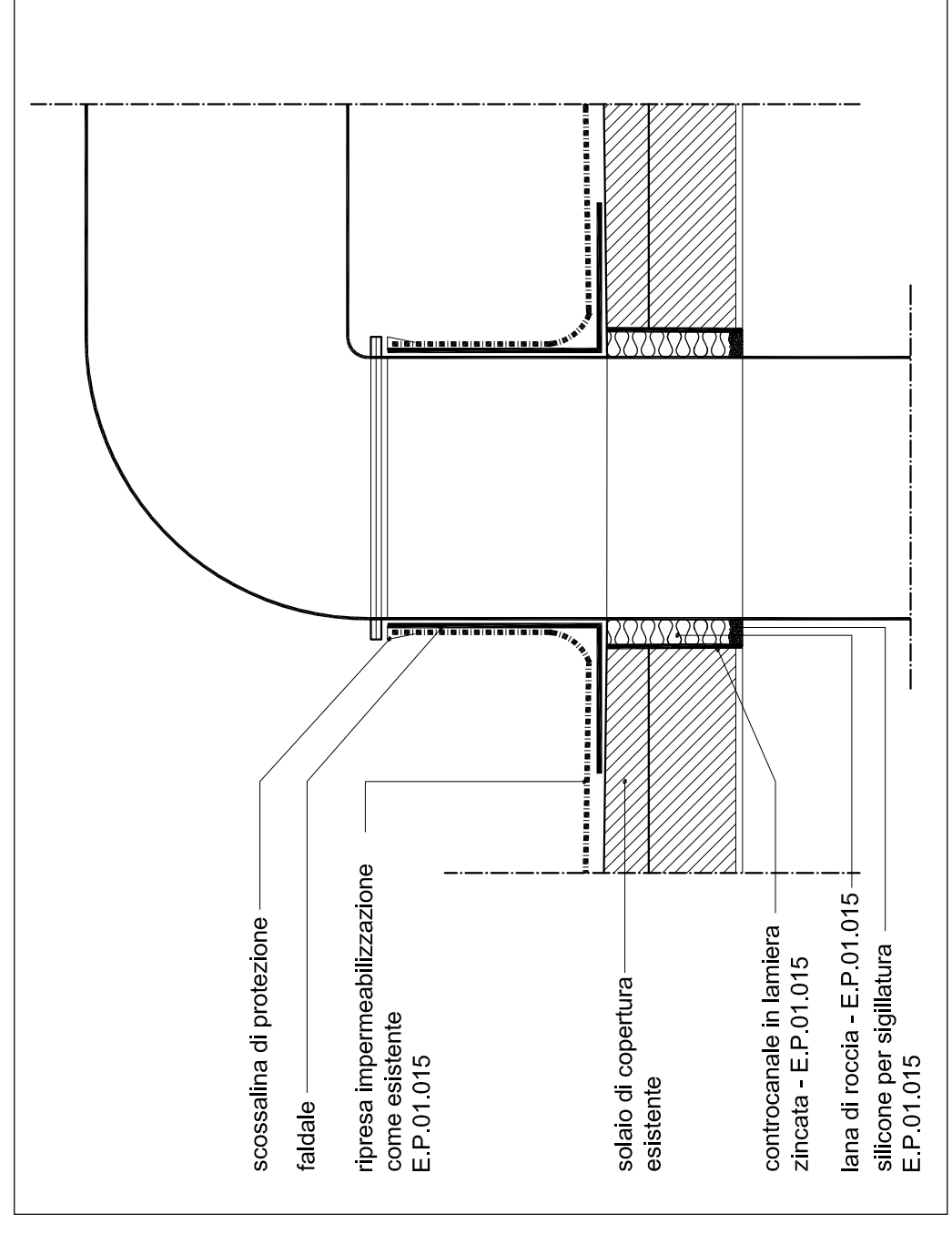
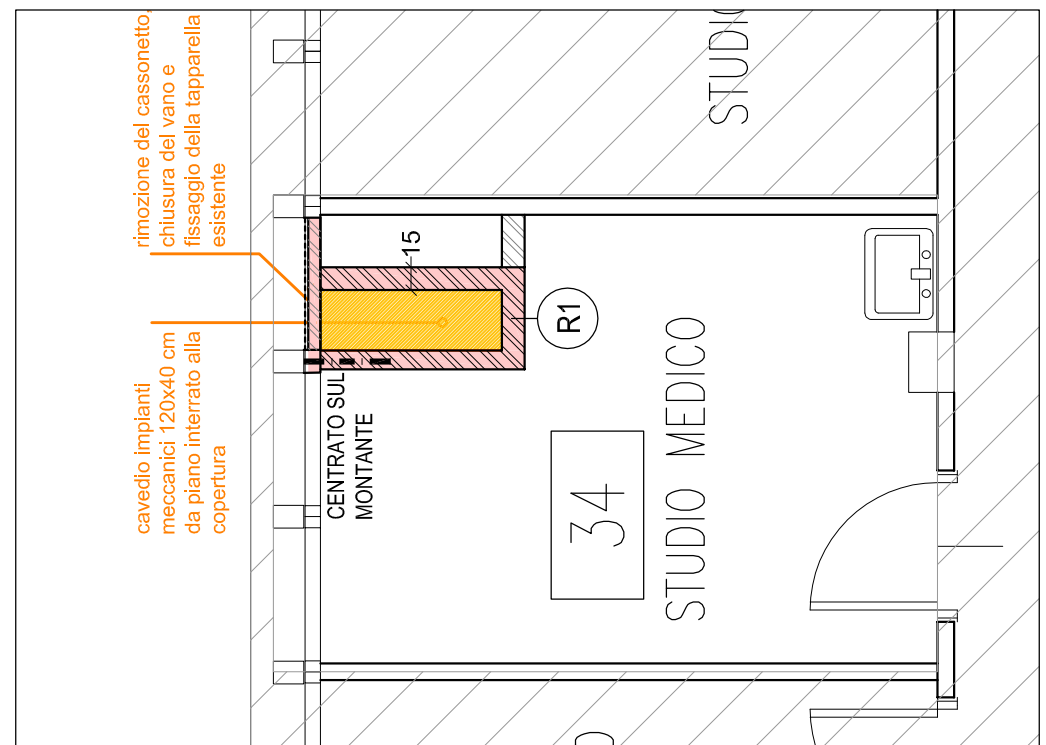

DETTAGLIO ATTRAVERSAMENTI IN COPERTURA DEI  
CANALI ARIA - SCALA 1:10

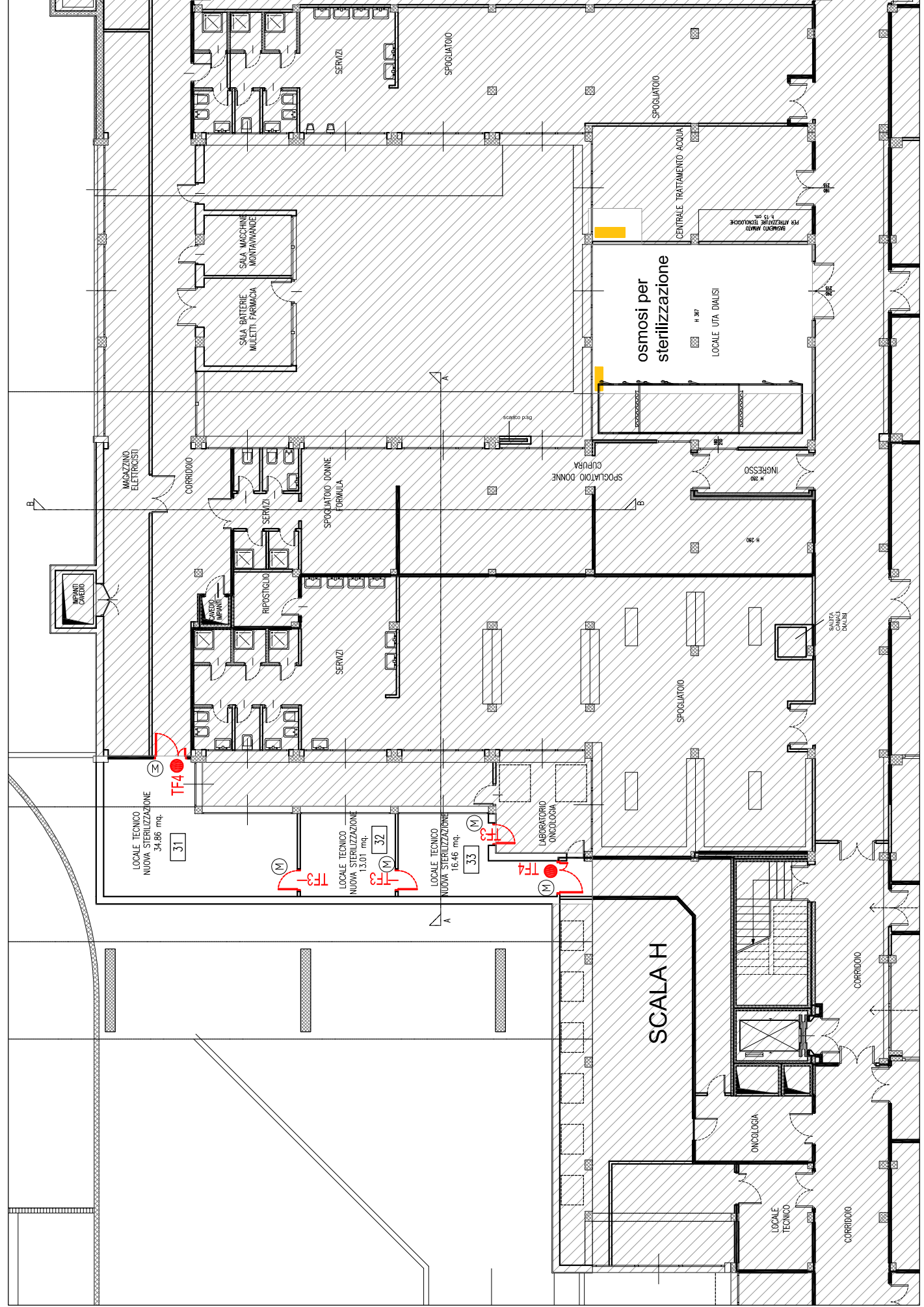
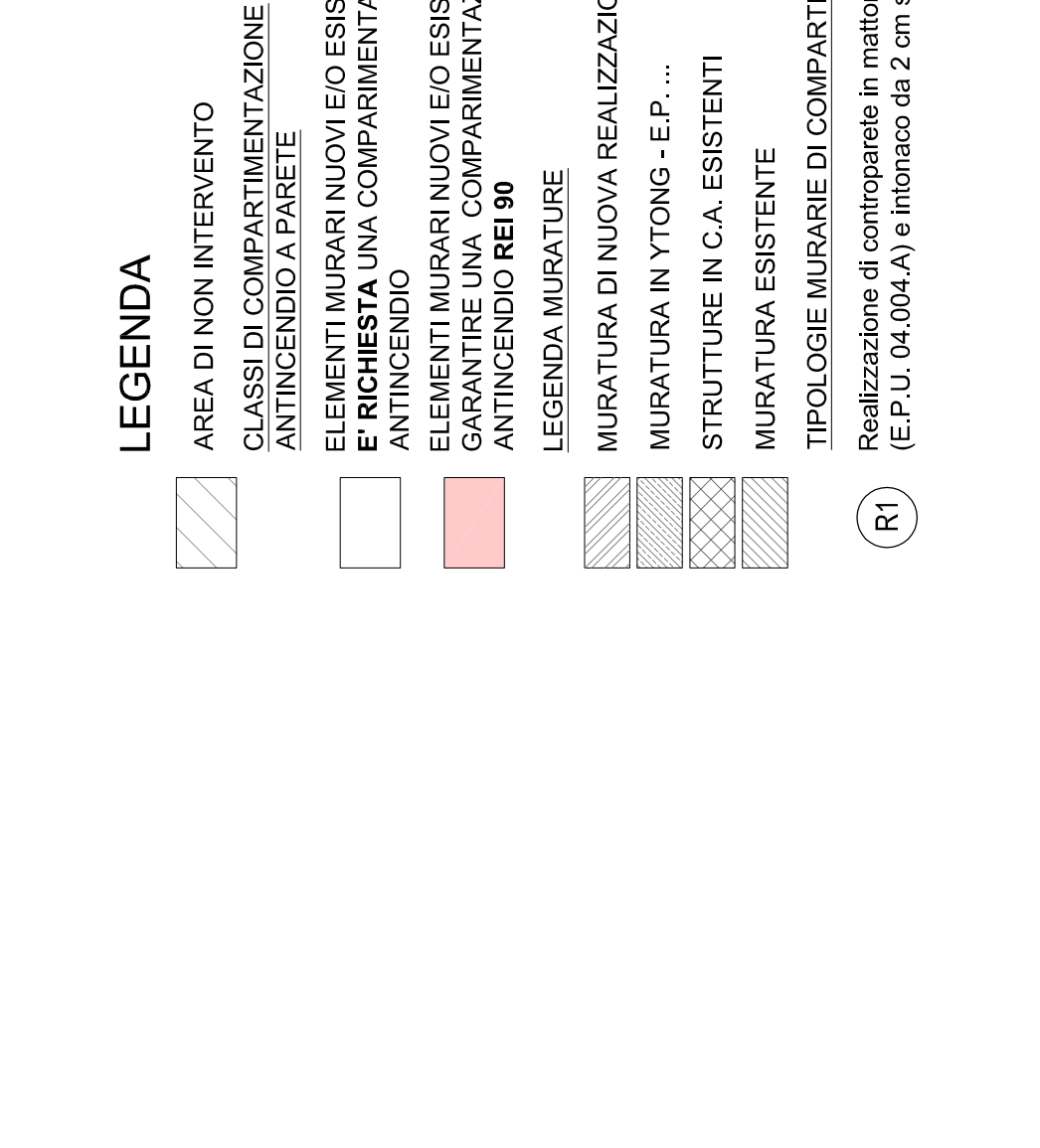

PIANO INTERRATO - LOCALIZZAZIONE ASOLE E  
ALTRI INTERVENTI - SCALA 1:200

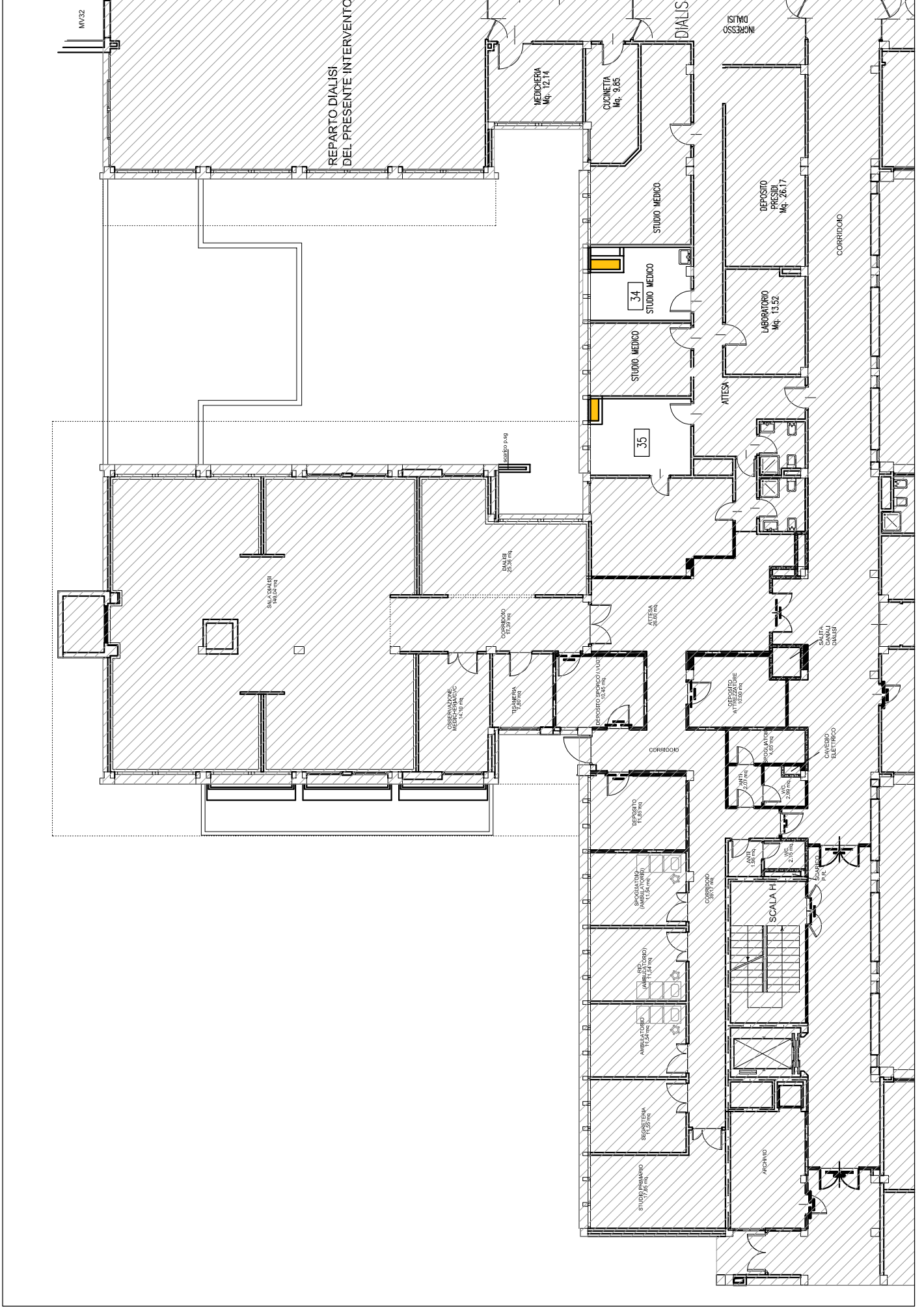

PIANO RIALZATO - LOCALIZZAZIONE ASOLE  
SCALA 1:200

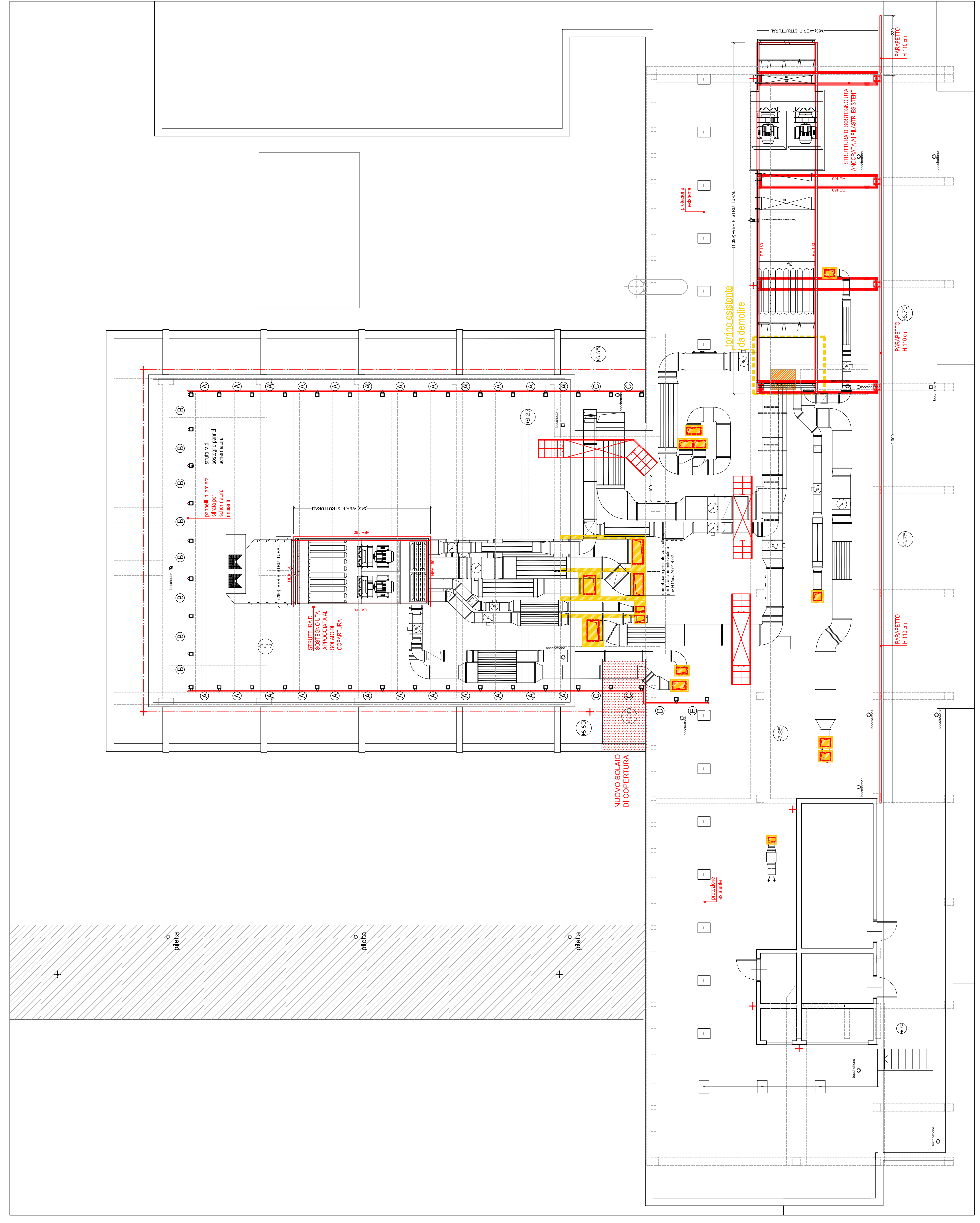

PIANO COPERTURA - SCALA 1:100

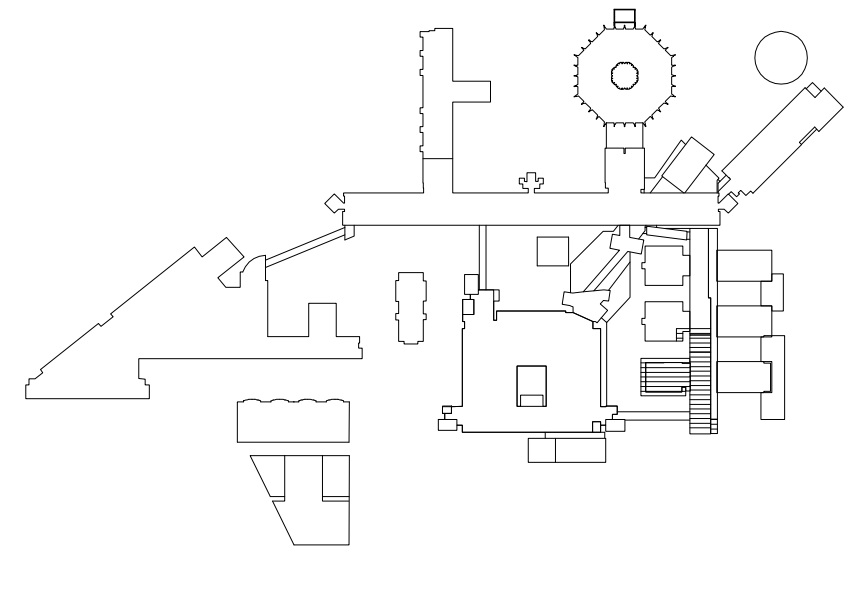

AZIENDA UNITA' SANITARIA DELLA ROMAGNA  
SERVIZIO SANITARIO NAZIONALE - REGIONE EMILIA-ROMAGNA

# OSPEDALE "INFERMARI"

Via Settembrini, 2 - Rimini

INTERVENTO H1  
RISTRUTTURAZIONE LOCALI EX RIANIMAZIONE  
PER NUOVA CENTRALE DI STERILIZZAZIONE

COORDINAMENTO PROGETTO AUSL della Romagna dot. arch. Roberto Ravagnani Morosini	RESPONSABILE UNICO DEL PROCEDIMENTO AUSL della Romagna Ing. Laura Carlini	COMMITTENTE: A.U.S.L. DELLA ROMAGNA DIRETTORE GENERALE dot. Marcello Tonini	NUMERO TAVOLA H1/es/A/06	DATA aprile 2017
PROGETTAZIONE OPERE ARCHITETTONICHE dot. arch. Roberto Ravagnani Morosini	PROGETTAZIONE OPERE STRUTTURALI dot. Ing. Lorenzo Carlini	PROGETTAZIONE IMPIANTI ELETTRICI Studio Elettrotecnici Rimini p. L. Roberto Baraldi	SCALA 1:200 1:100 1:50 1:10	REDAZIONE VERIFICATO SP LC
PROGETTAZIONE IMPIANTI TERMIDRAULICI AUSL della Romagna p. L. Massimiliano Balzoni	COORDINATORE PER LA SICUREZZA In base di programmazione dot. arch. Enrico Sabatini	ENERGY MANAGER AUSL della Romagna dot. Ing. Paolo Bianco	DESCRIZIONE DESCRIZIONE	N. ARCHIVIO -
<p><b>PROGETTO ESECUTIVO</b></p> <p>Progetto Pianta Piani Interrato, Rialzato e Copertura Dettaglio attraversamento canali in copertura</p>				
<p>ELABORATO</p> <p>DATA AGG. AGGI   DESCRIZIONE DESCRIZIONE   DATA AGG. AGGI</p>				

U.O. PROGETTAZIONE E SVILUPPO EDILIZIO - AMBITO TERRITORIALE DI RIMINI  
V.le Settembrini, 2 - 47900 Rimini - tel. 0541.705299 - fax 0541.705653  
Questo documento è di proprietà dell'A.U.S.L. della Romagna e non può essere riprodotto, anche parzialmente, senza autorizzazione.